

sansumeo

Arbeitsanleitung RFID

Schritt 1

**Bitte tippen Sie
einmal auf die
Menüleiste
„SANSUMEO RFID“ an.**

**Dieser Bildschirm
wird automatisch
geöffnet.**

Schritt 2

**Bitte tippen Sie
einmal auf die
Menüleiste „Open“
an.**

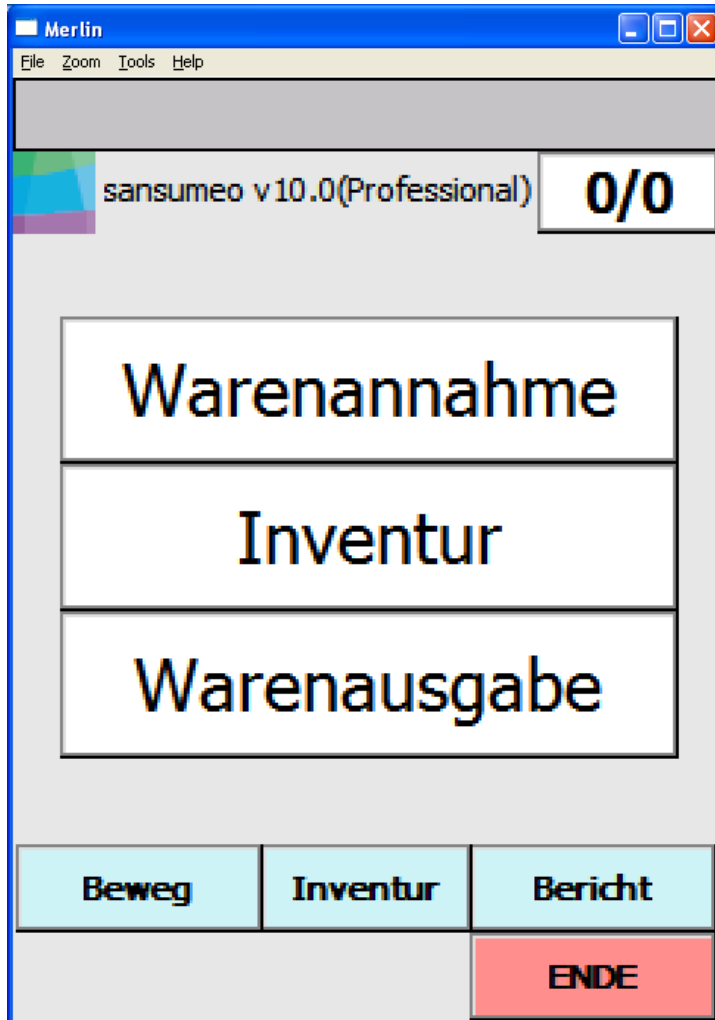

**Dieser Bildschirm
wird automatisch
geöffnet.**

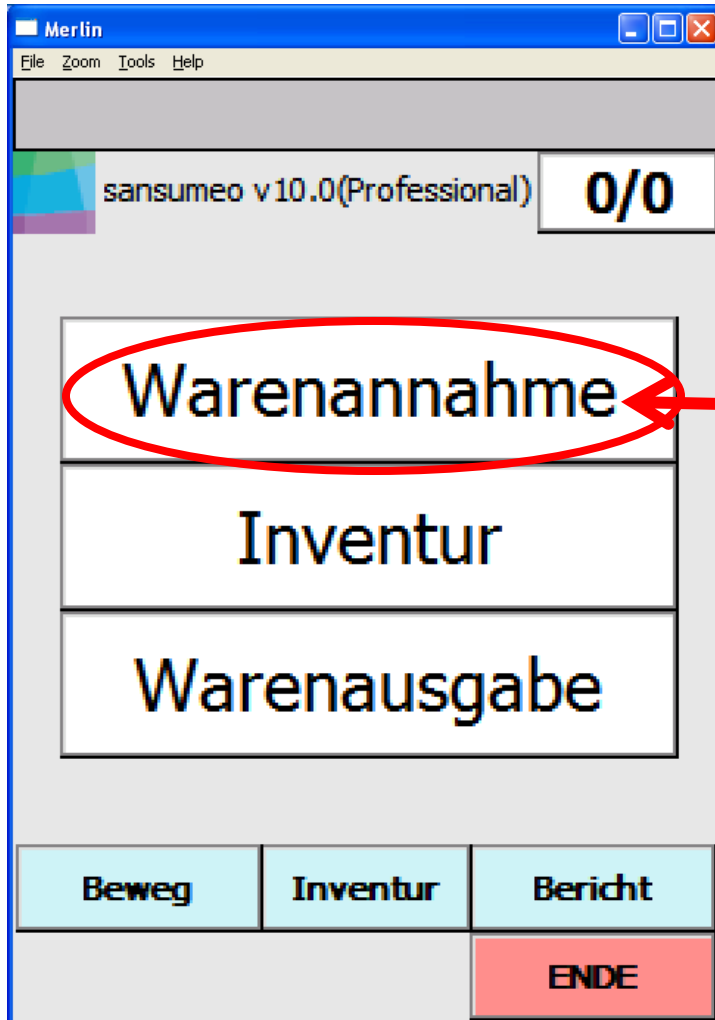

**Bitte tippen Sie
einmal auf die
Menüleiste
„Warenannahme“ an.**

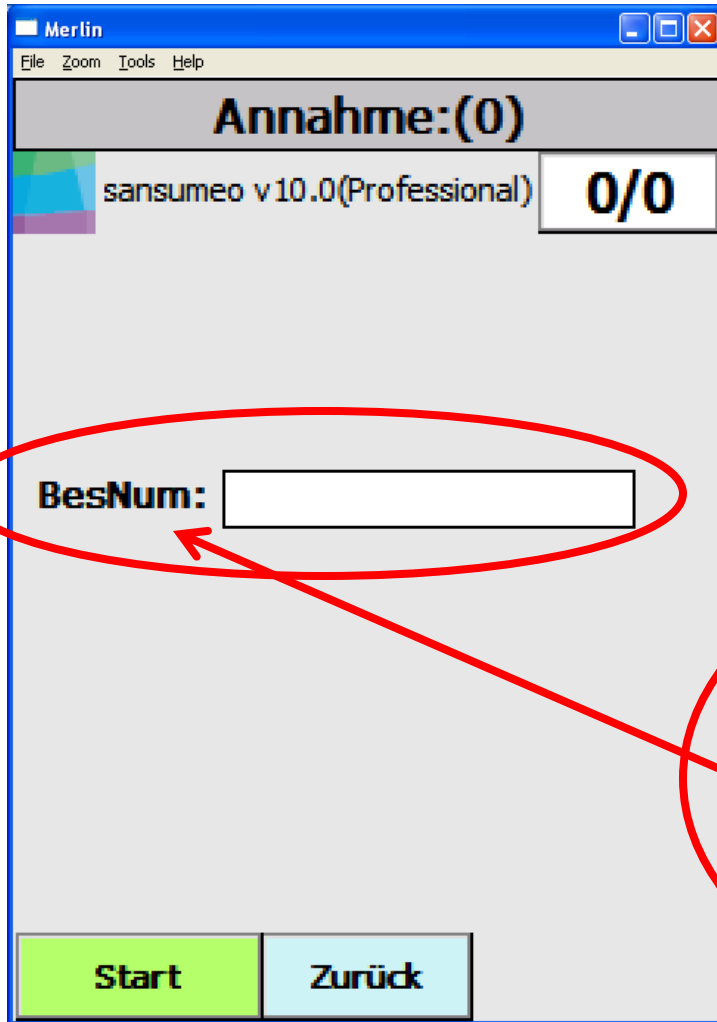

Dieser Bildschirm wird automatisch geöffnet.

In Option kann sansumeo-RFID über HL7 mit SAP zusammenarbeiten, dann können die Artikel zu ihrer Bestellung zugeordnet werden.

Bitte drücken Sie an diesem Knopf zweimal, um den vorherigen Bildschirm zu überspringen.

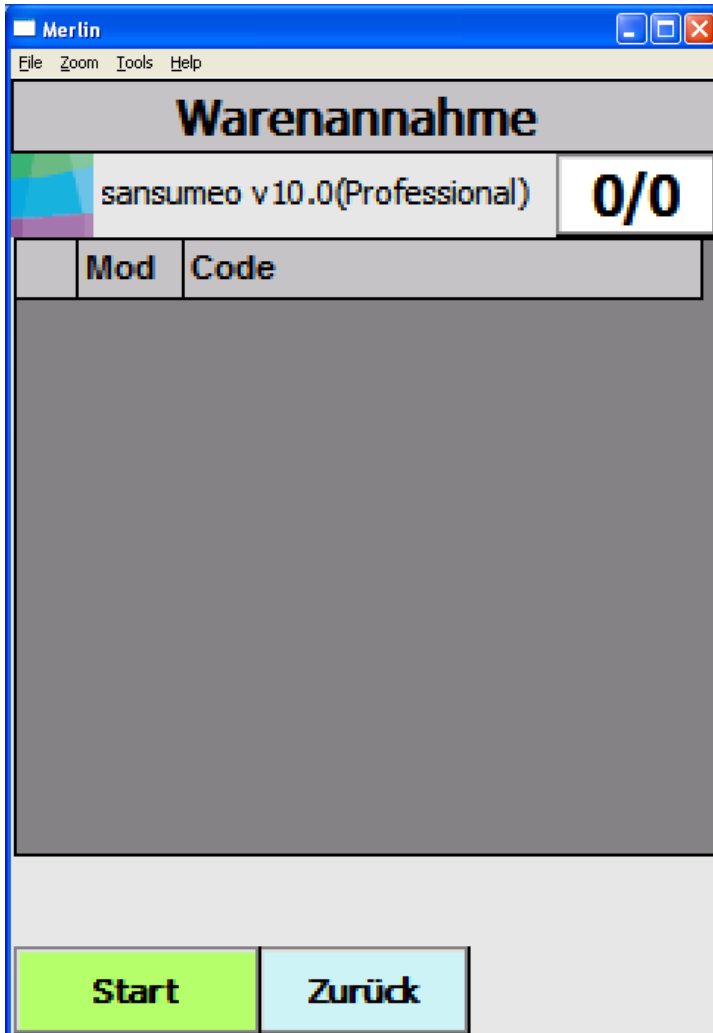

**Dieser Bildschirm
wird automatisch
geöffnet.**

Bitte drücken Sie diesen Knopf einmal, um die einzelne Warenannahme zu starten.

Merlin

File Zoom Tools Help

Warenannahme:(0)

sansumeo v10.0(Professional) **0/0**

MED 00014765

Land:	81	USA / Kanada
Firma:	170	Helical
Artikel Nr:	01015	100515HC-R-
Serialnr.:	00014765	
ArtName:	MICROPLEX 10	
Verfall:	01/06/2014	
Charge:	99060309	

ENDE Zurück

**Nach dem Lesen
aller Code eines
Artikels wird dieser
Bildschirm
automatisch geöffnet.**

Bitte drücken Sie an diesem Knopf einmal, um die einzelne Warenannahme zu beenden.

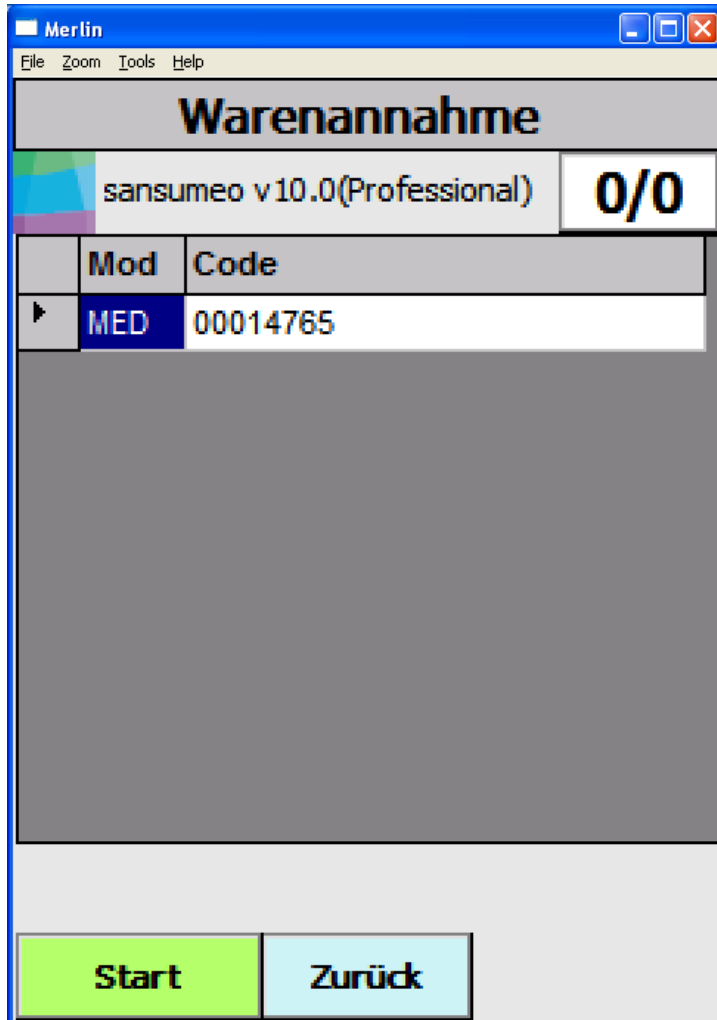

**Dieser Bildschirm
wird automatisch
geöffnet.**

**Sie können Schritte 5 und 6
beliebig wiederholen, um
mehrere Artikel anzunehmen!**

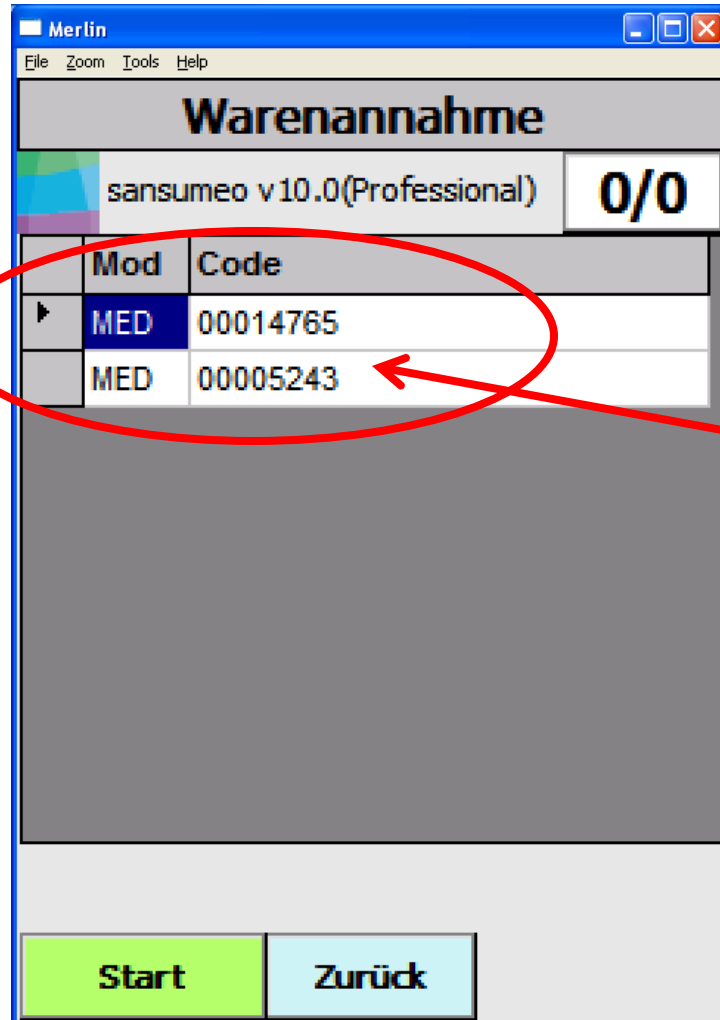

Hier zeigt es, wie viele Artikel erfasst worden sind.

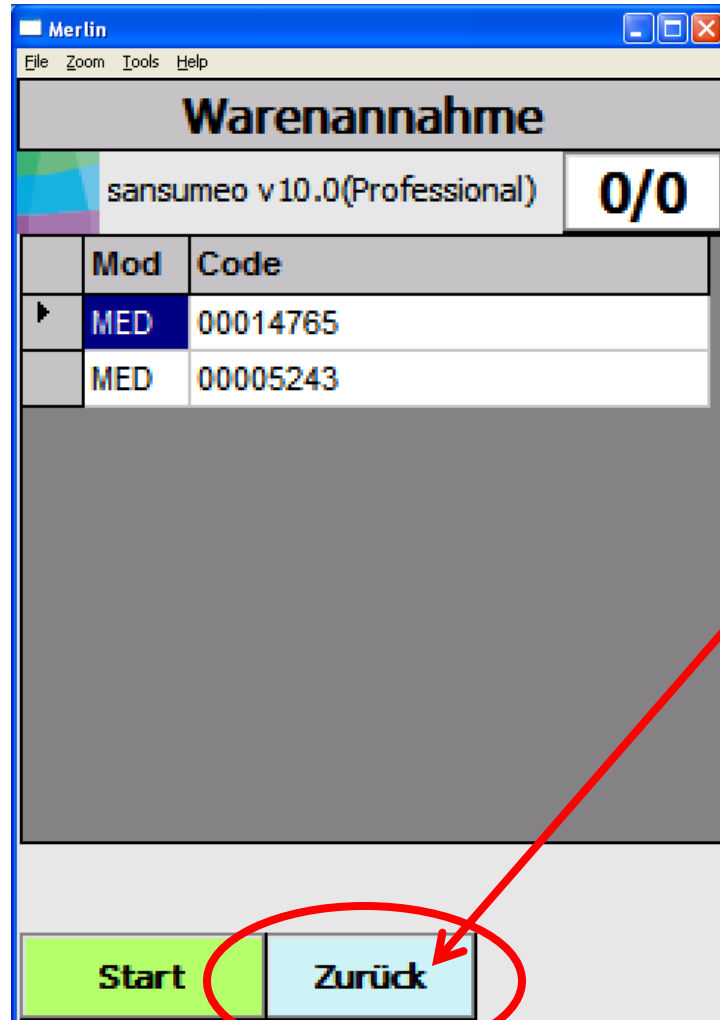

Wenn Sie alle Artikel erfasst haben, dann können Sie auf die Menüleiste „Zurück“ tippen.

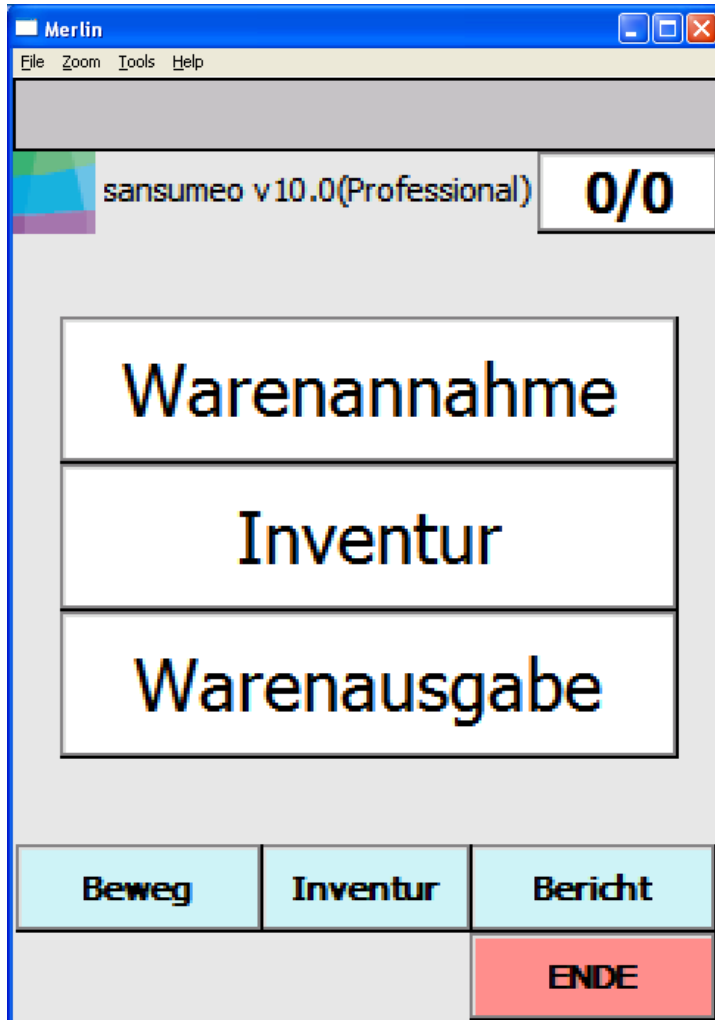

**Dieser Bildschirm
wird automatisch
geöffnet**

Warenannahme ist beendet!

Warenausgabe

Schritt 1

**Bitte tippen Sie
einmal auf die
Menüleiste
„SANSUMEO RFID“ an.**

**Dieser Bildschirm
wird automatisch
geöffnet.**

Schritt 2

**Bitte tippen Sie
einmal auf die
Menüleiste „Open“
an.**

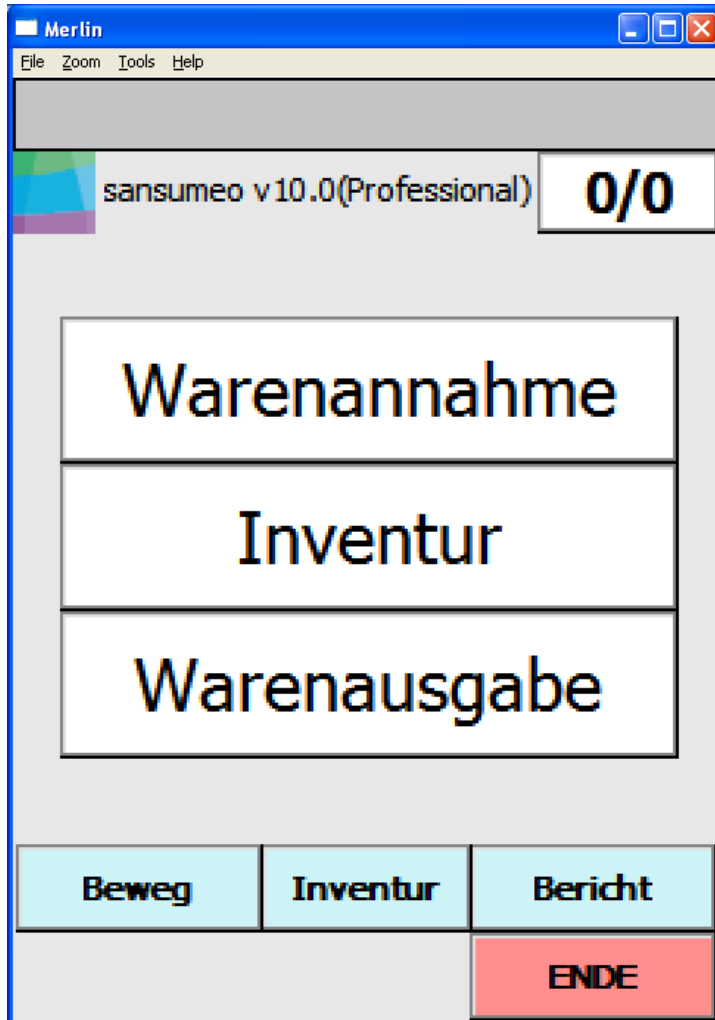

**Dieser Bildschirm
wird automatisch
geöffnet.**

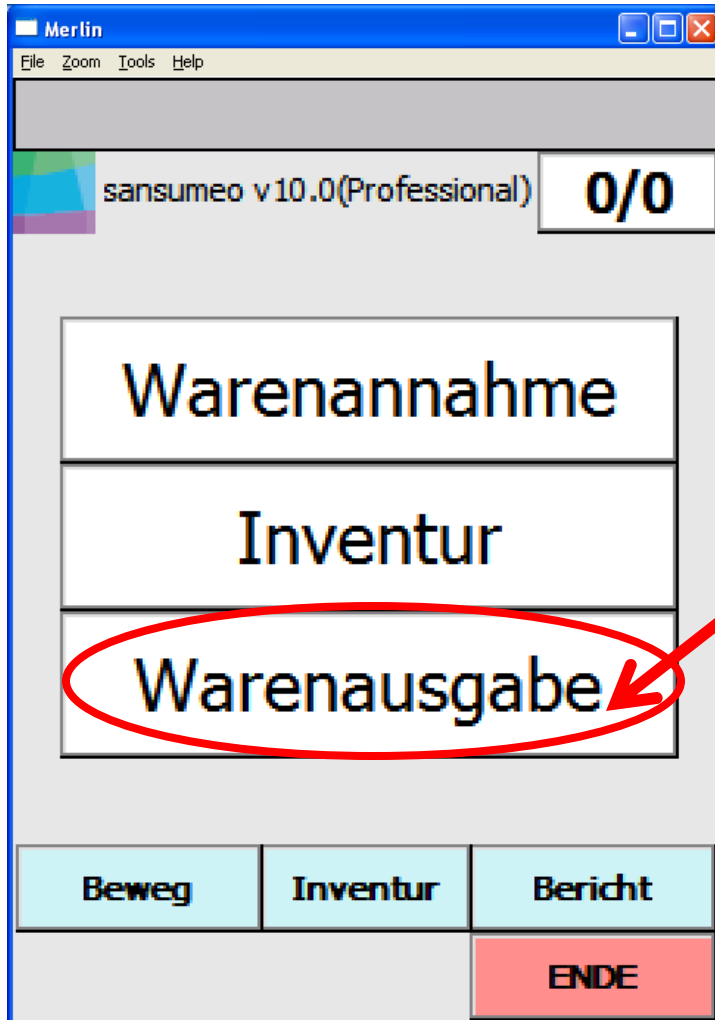

**Bitte tippen Sie
einmal auf die
Menüleiste
„Warenausgabe“ an.**

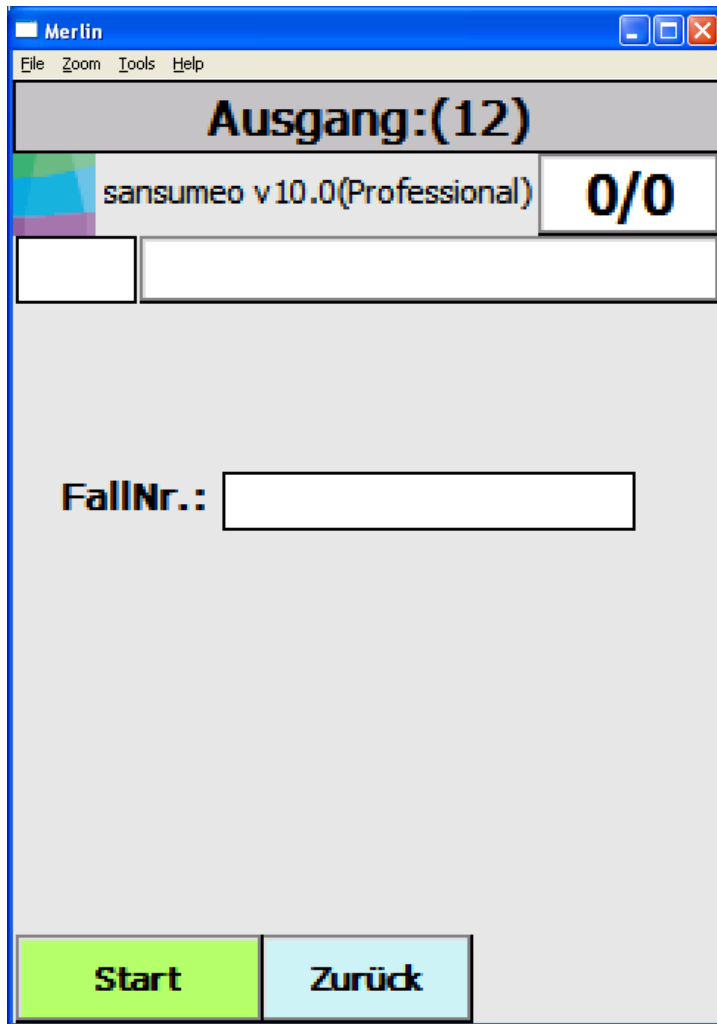

**Dieser Bildschirm
wird automatisch
geöffnet.**

Schritt 4

Hier wird die Fallnummer eingetragen, um den Artikelverbrauch mit dem Krankenhaussystem auszutauschen.

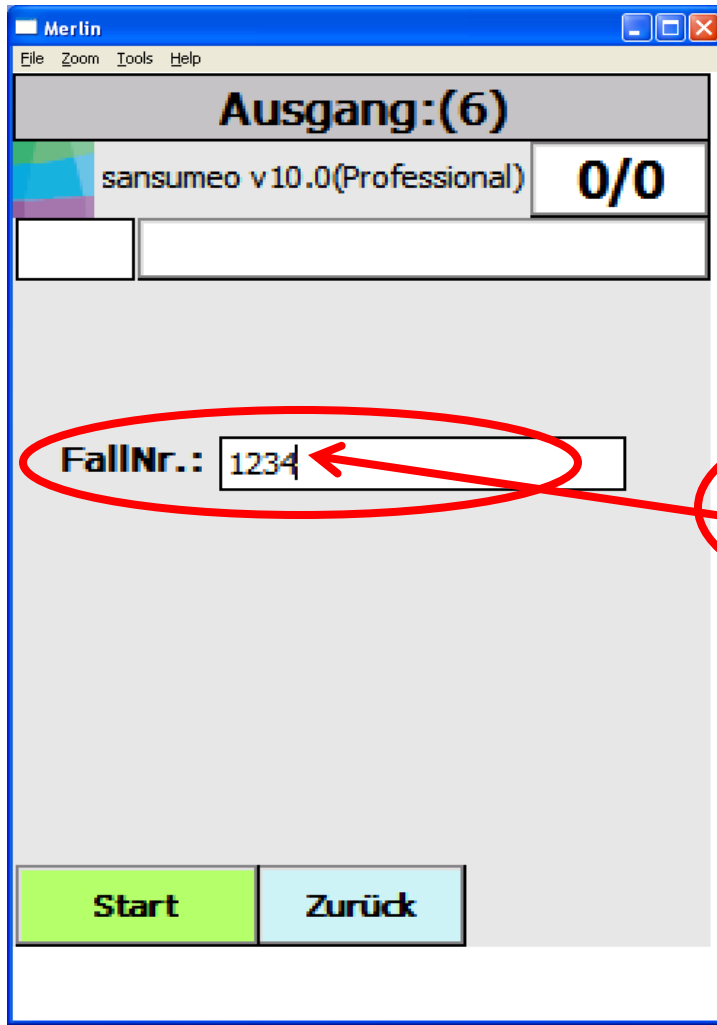

***Hier ist die eingetragene
Fallnummer.***

Schritt 5

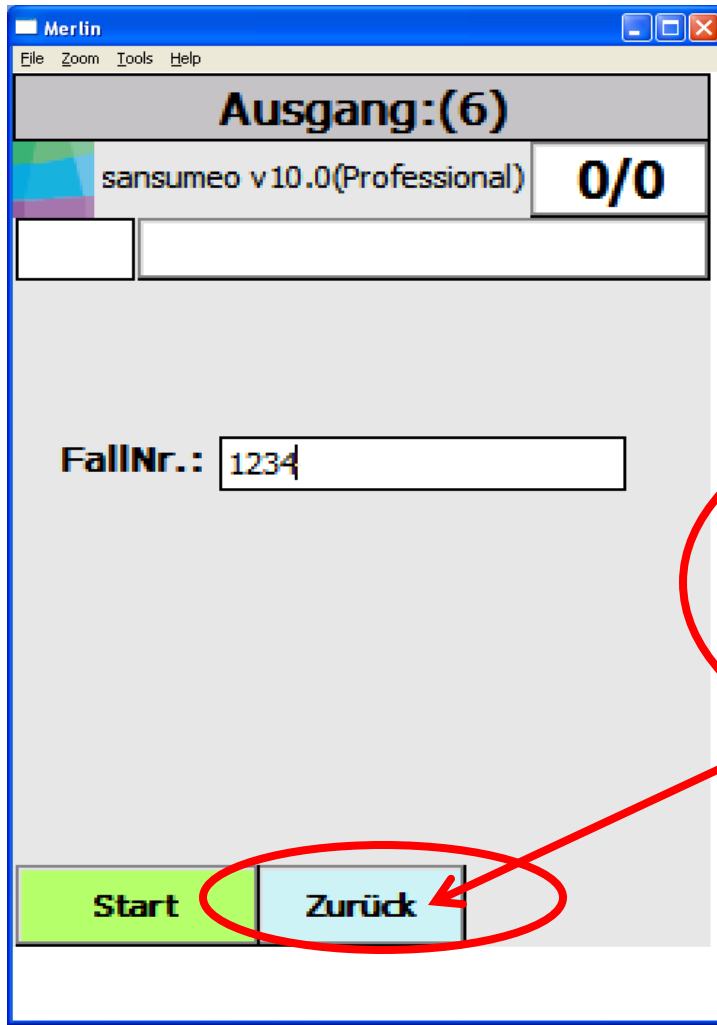

Sie können die Menüleiste „Zurück“ antippen, um in den Bildschirm der Warenausgabe zu gehen.

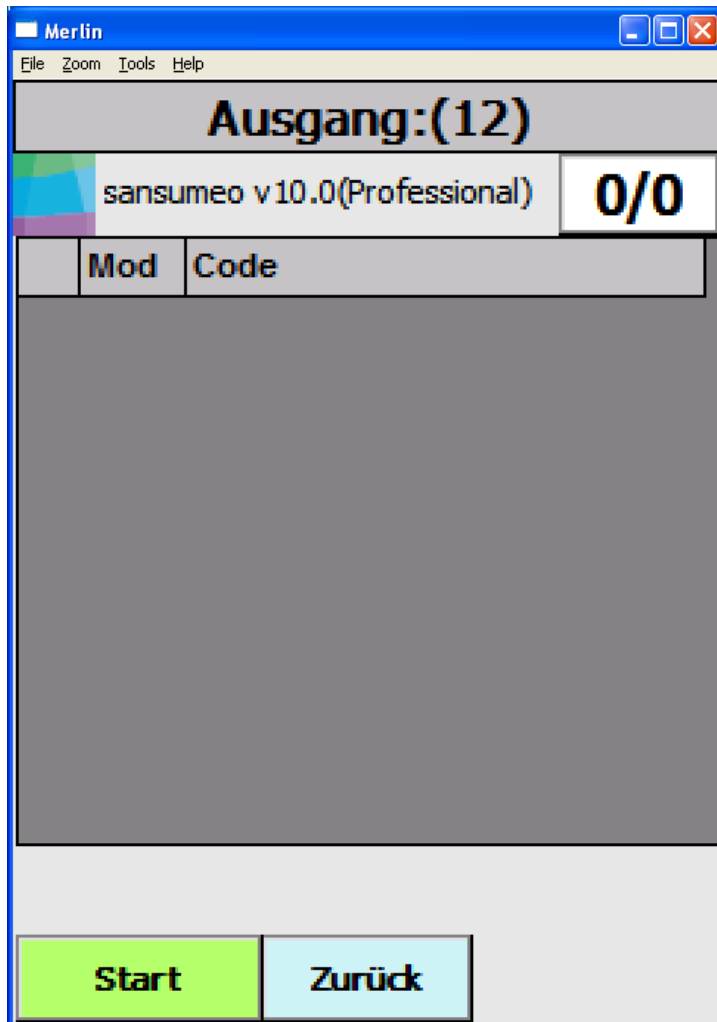

**Dieser Bildschirm
wird automatisch
geöffnet.**

Bitte drücken Sie diesen Knopf einmal, um die Scansitzung der Warenausgabe zu starten.

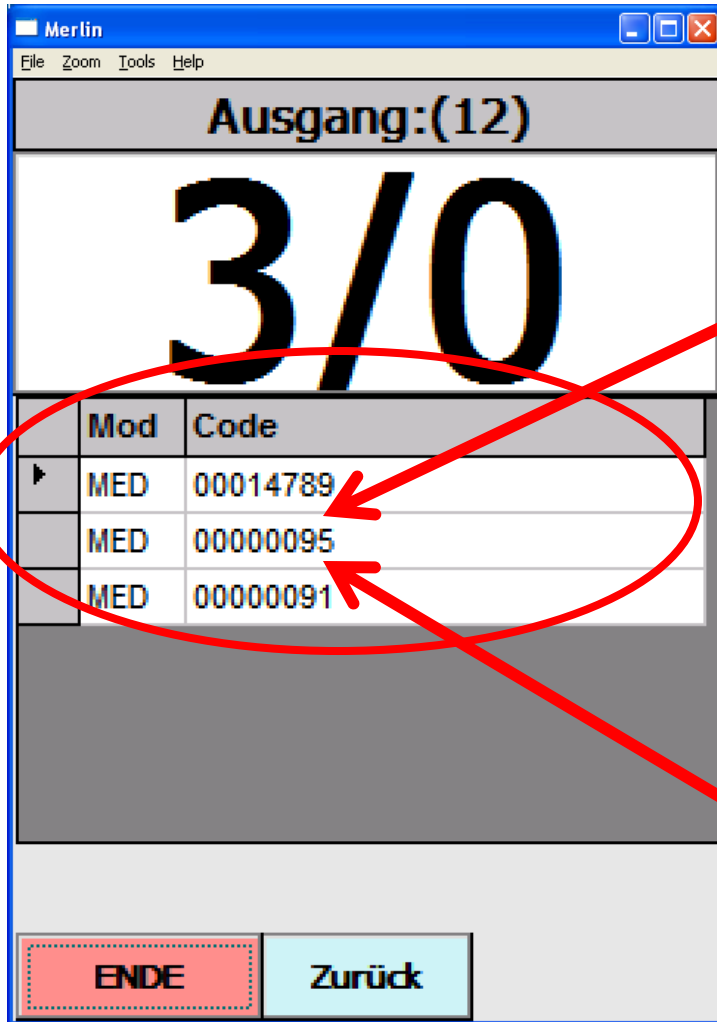

Nach dem Lesen aller ausgegebenen Artikel wird dieser Bildschirm automatisch geöffnet.

Die Daten werden automatisch gespeichert, Wenn Sie nicht auf der Menüleiste „Zurück“ antippen.

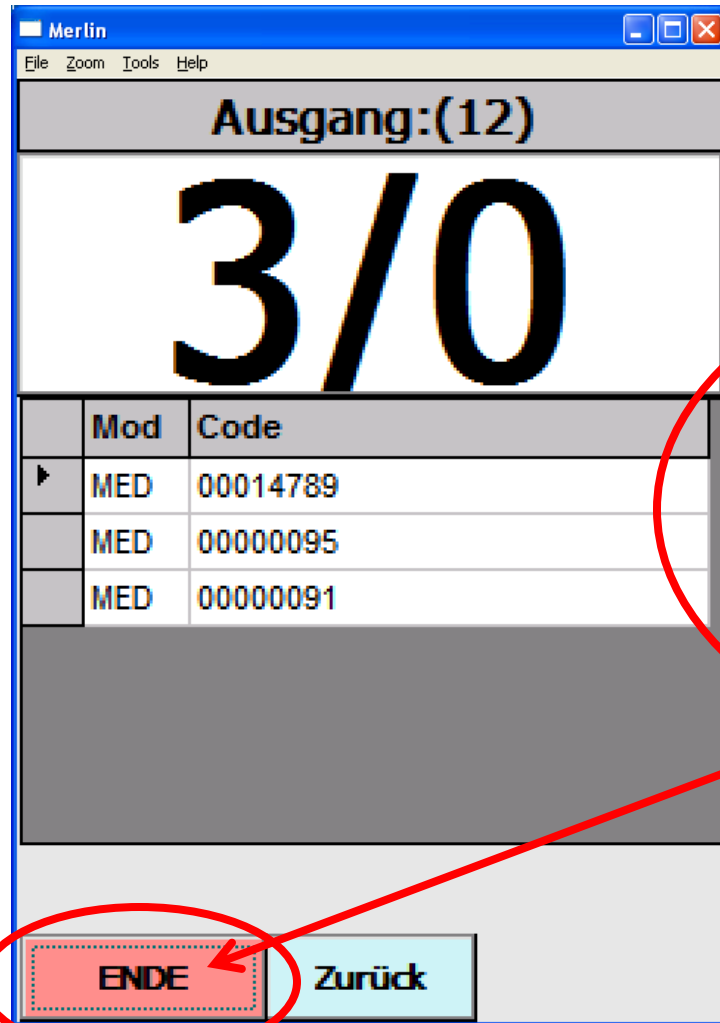

Wenn Sie alle ausgegebenen Artikel zu einer Fallnummer erfasst haben, dann können Sie auf die Menüleiste „ENDE“ antippen.

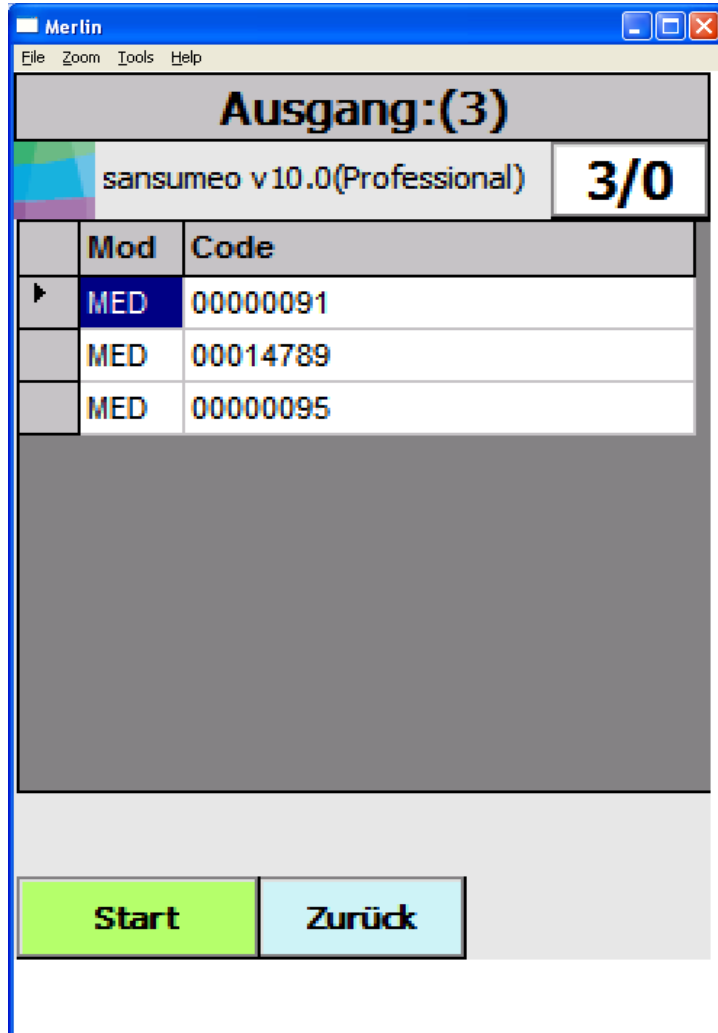

**Dieser Bildschirm
wird automatisch
geöffnet.**

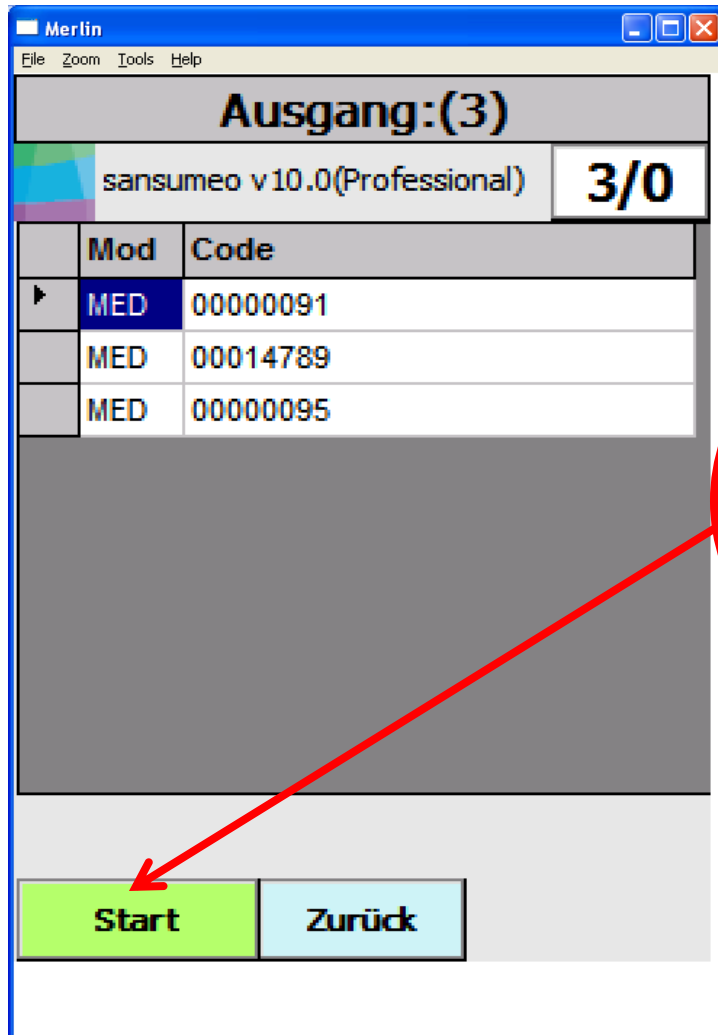

Wenn Sie auf der Menüleiste „Start“ antippen, dann können Sie weitere Artikel zu der Fallnummer ergänzen.

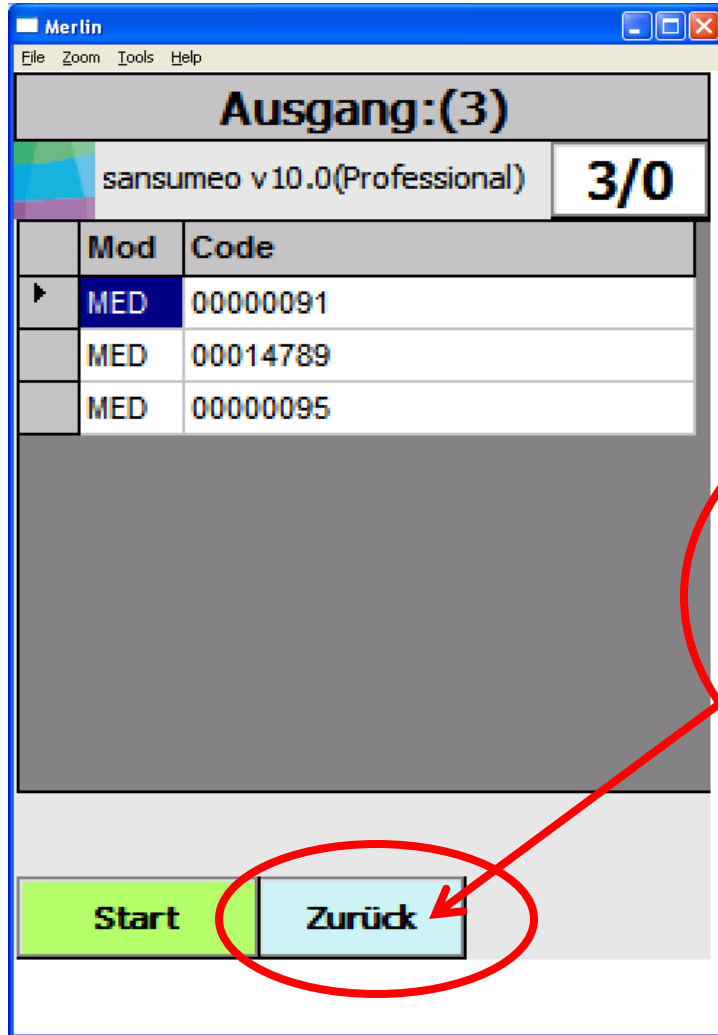

Wenn Sie alle ausgegebenen Artikel erfasst haben, dann können Sie auf die Menüleiste „Zurück“ tippen.

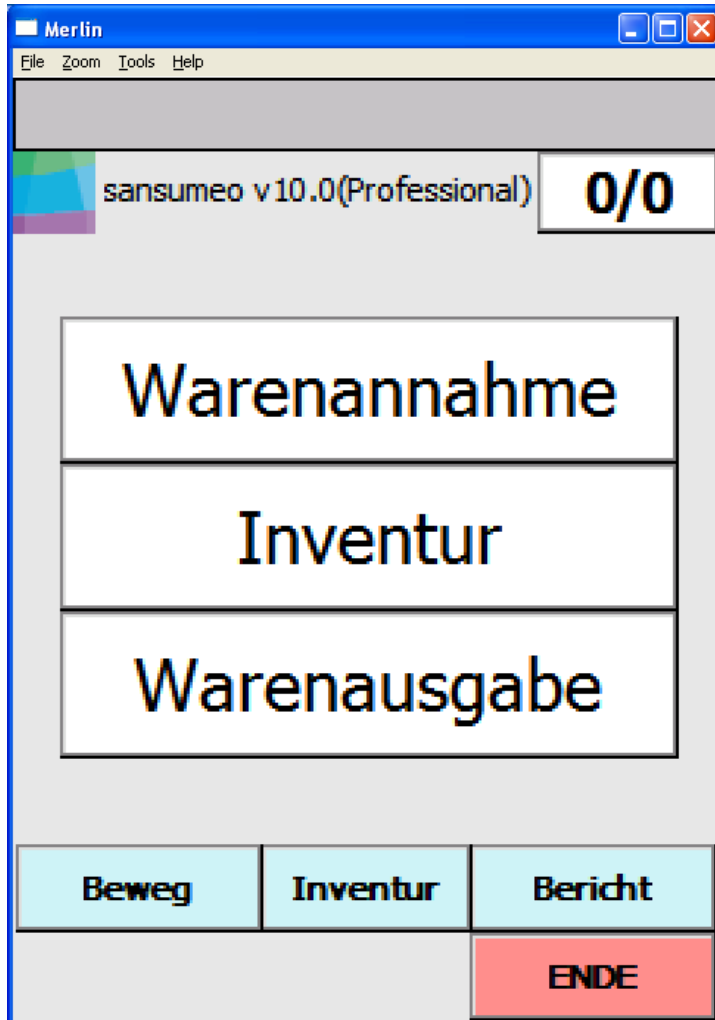

**Dieser Bildschirm
wird automatisch
geöffnet**

Warenausgabe ist beendet!

Datenaustausch

Schritt 1

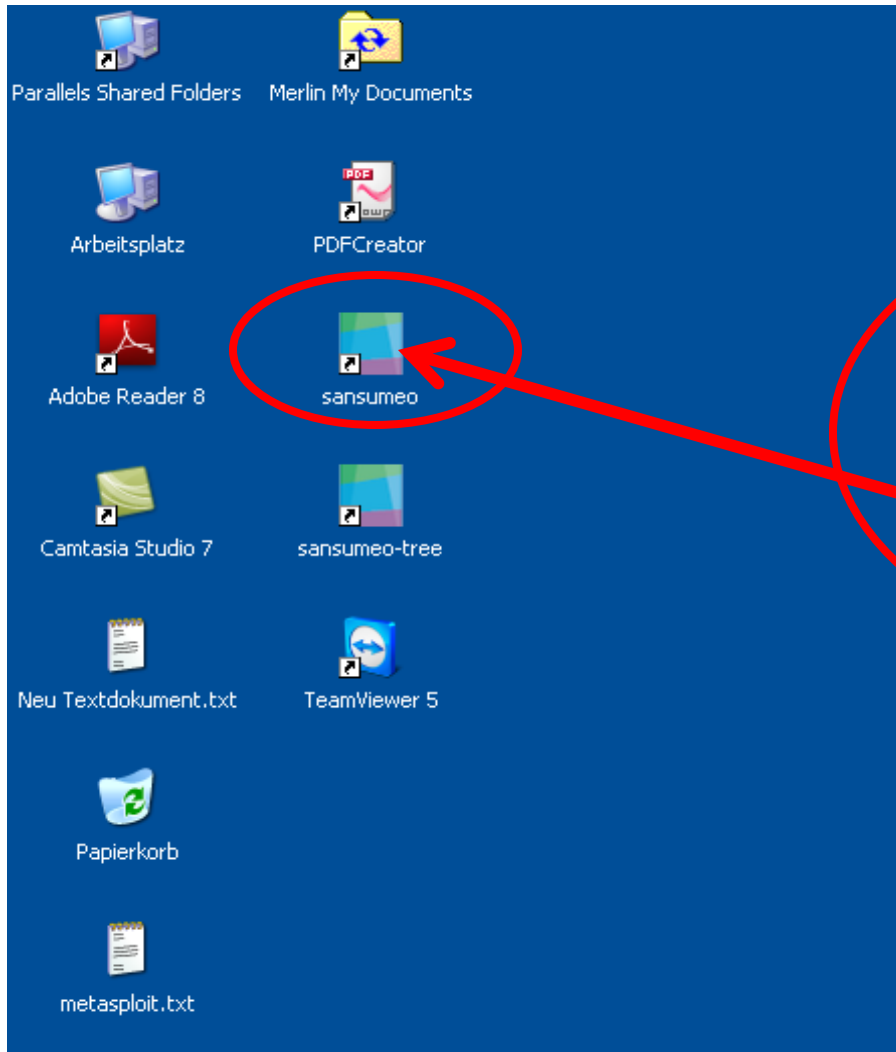

**Bitte klicken Sie
mit dem Maus einmal
auf dem Programm
„SANSUMEO“.**

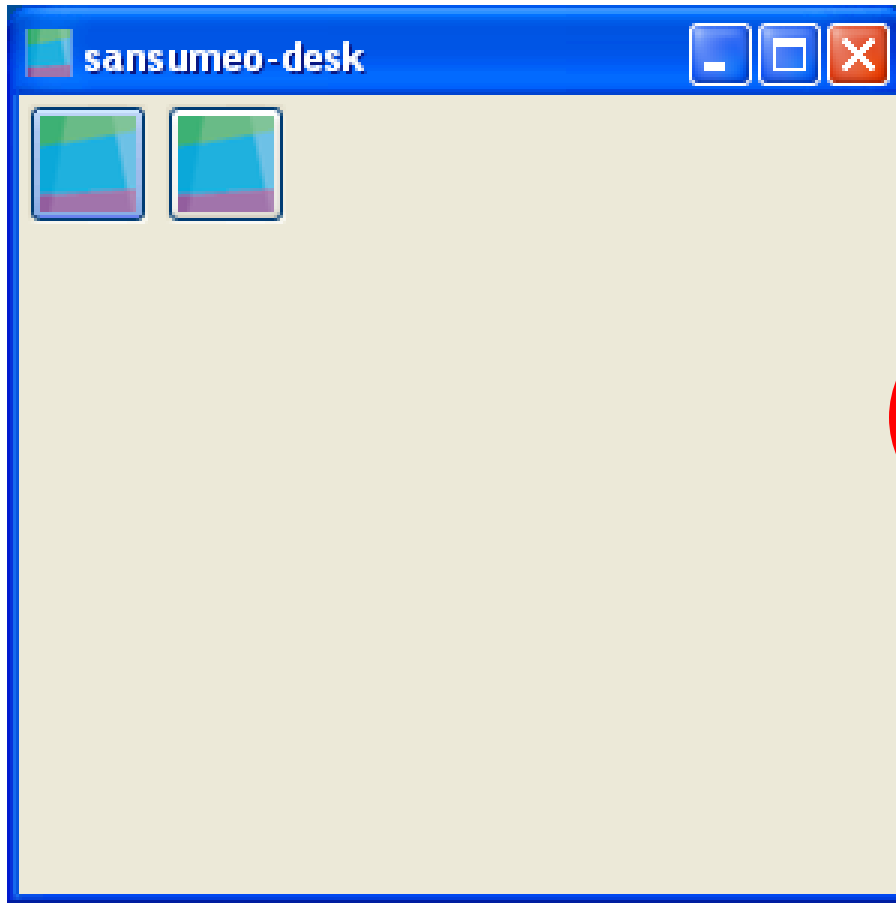

**Dieser Bildschirm
wird automatisch
geöffnet.**

**Bitte starten Sie
mit dem Maus das
Programm.**

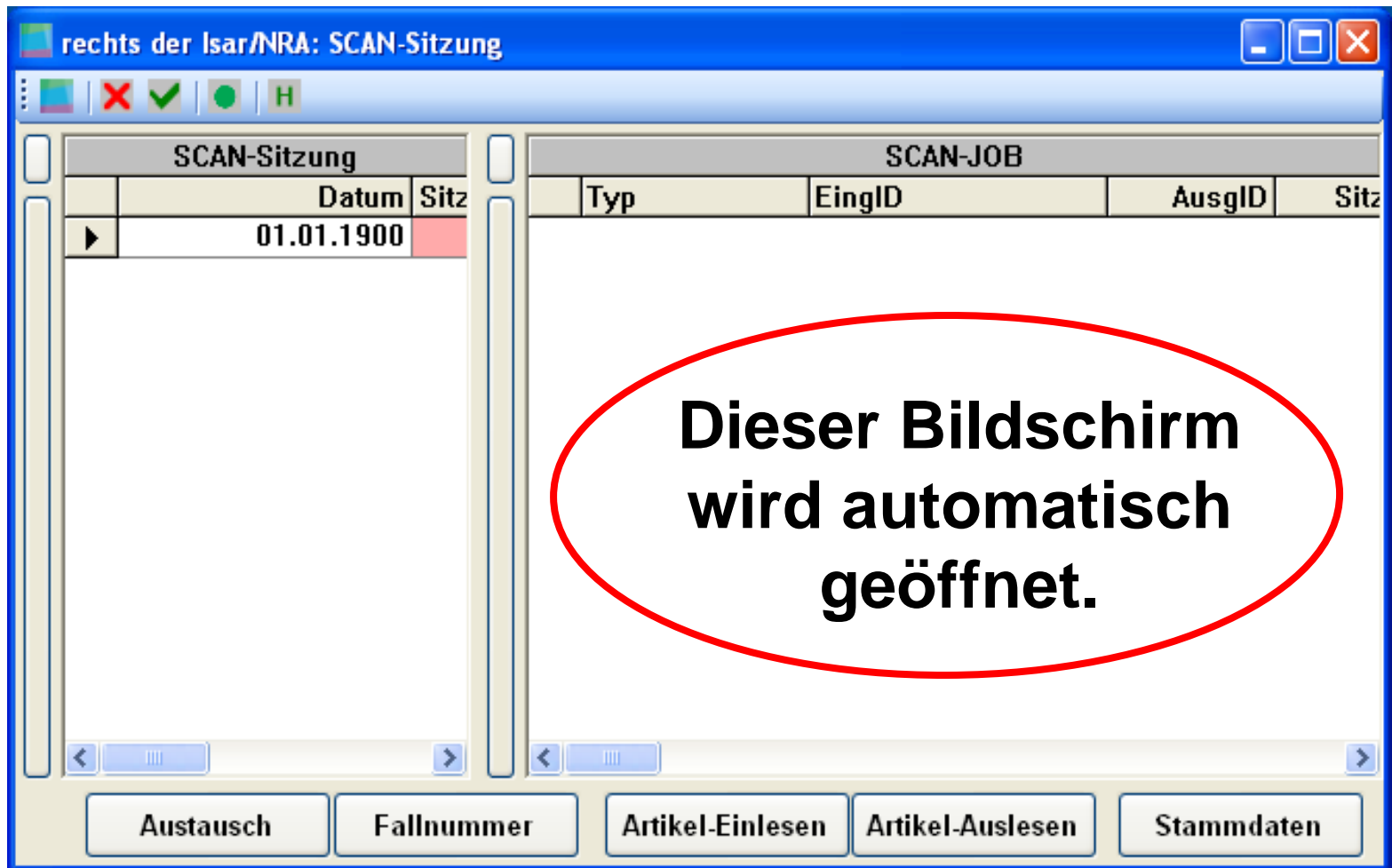

Schritt 3

SCAN-Sitzung	
Datum	Sitz
01.01.1900	

SCAN-JOB			
Typ	EingID	AusgID	Sitz

Bitte tippen Sie auf der Menüleiste „Austausch“ an.

Austausch Fallnummer Artikel-Einlesen Artikel-Auslesen Stammdaten

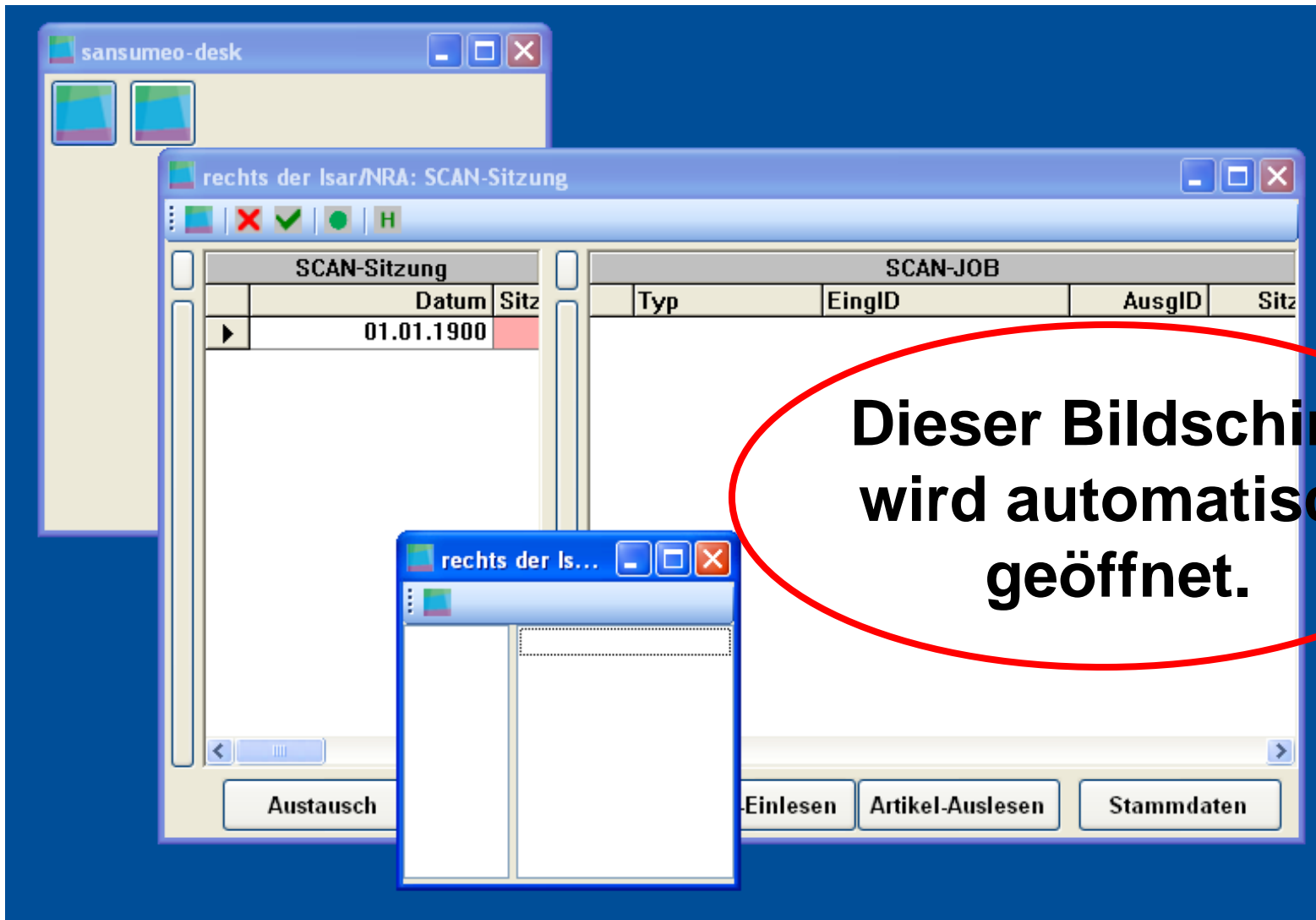

Schritt 4

SCAN-Sitzung	
Datum	Sitz
01.01.1900	

SCAN-JOB			
Typ	EingID	AusgID	Sitz

Bitte klicken Sie doppelt auf das Logo.

Austausch Einlesen Artikel-Auslesen Stammdaten

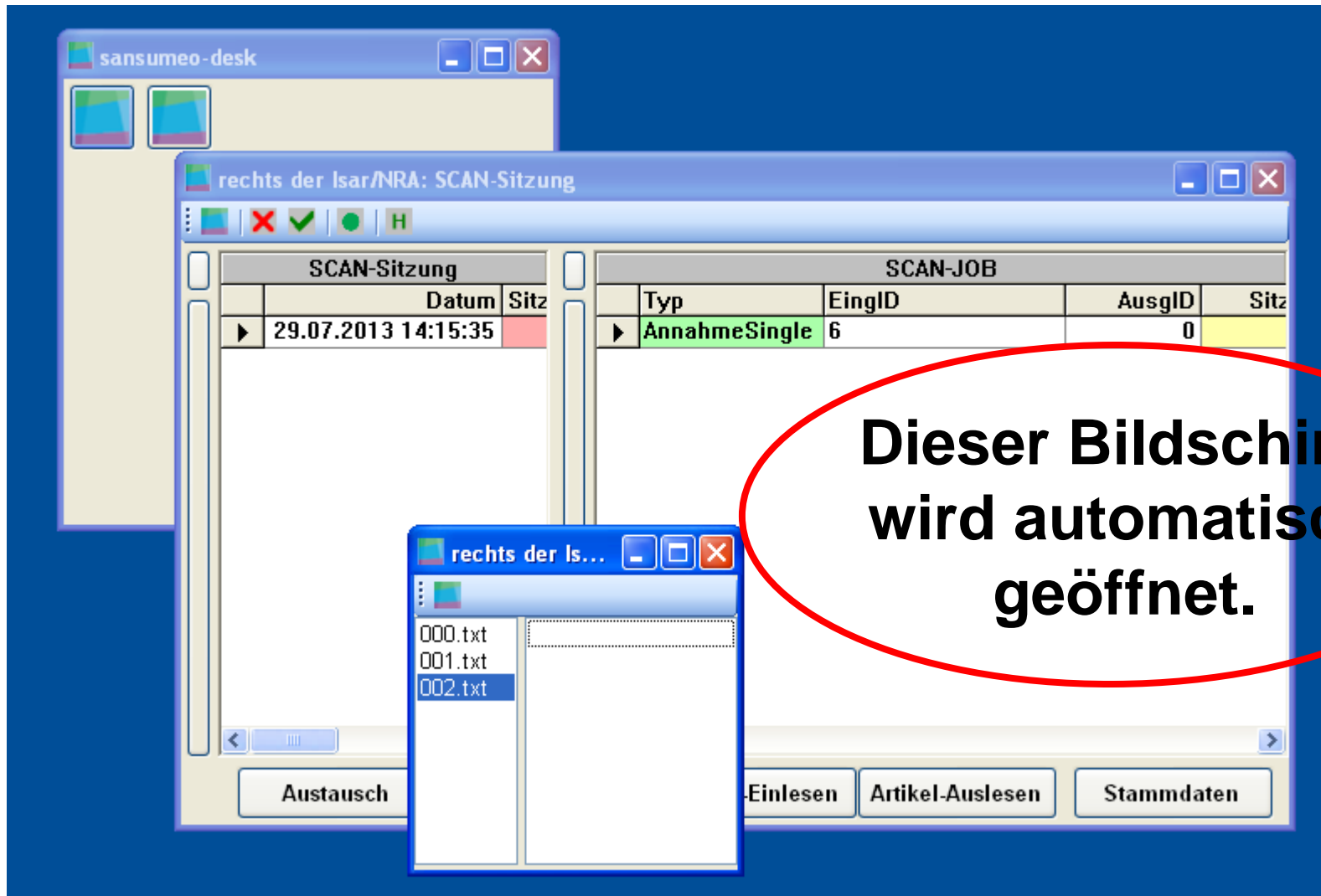

Schritt 5

SCAN-Sitzung		SCAN-JOB			
Datum	Sitz	Typ	EingID	AusgID	Sitz
29.07.2013 14:15:35		AnnahmeSingle	6	0	

000.txt
001.txt
002.txt

Austausch Einlesen Artikel-Auslesen Stammdaten

**Bitte schließen Sie erst
das kleine Fenster und
dann tippen Sie
doppelt auf der kleinen
Ecke an.**

SCAN-Sitzung		SCAN-JOB			
Datum	Sitz	Typ	EingID	AusgID	Sitz
29.07.2013 14:15:35		AnnahmeSingle	6	0	

The middle window is 'rechts der Isar/NRA: Eingang' with a table:

Eingang		Eingang-Artikel			
Pos	ArtNum	Art.Name	GerID	Menge	
20		HydroSoft 10	00005243	1	
10		MICROPLEX 10	00014765	1	

The 'Eingang' section on the left contains the following fields:

- Mandant: NRA
- EingID: 6
- LieSys: 0
- PerSys: 0
- GerID:
- Geraet: 0
- Eingang: 29.07.2013 14:15:38
- Bem:
- EingSys: 101291
- IDMeil: 0
- ObjSys: 0

The 'Lieferant' section contains:

- Kürzel:
- LieNum:

A red circle highlights the 'Eingang-Artikel' table and the 'EingSys' field.

Dieser Bildschirm wird automatisch geöffnet. Datenaustausch ist abgeschlossen.

Schritt 6

Pos	ArtNum	Art.Name	GerID	Menge
20		HydroSoft 10	00005243	1
10		MICROPLEX 10	00014765	1

**Bitte tippen Sie
doppelt auf dem
kleinen Kästchen an.**